



# 民眾權益 健保卡

## 如何申請



健保卡為全民健保的就醫憑證，如有補換發卡的需求，  
健保署提供幾項簡便方式，手機、網路、臨櫃樣樣通！



### 申請第一張健保卡

同時辦理健保加保及申領健保卡

- 1 新生兒：1.透過戶政事務所通報、2.向投保單位申請、3.網路申請、4.臨櫃辦理。
- 2 境外出生、初設戶籍國人或外籍人士：請先辦理健保加保手續後，再申請健保卡。



如何辦理  
健保加保

## 健保卡補發

請準備2吋照片及工本費200元

### 網路申請 >>>



- 1 健保快易通APP-「健保櫃檯」
- 2 個人健保資料網路服務作業
  - (1) 讀卡機
  - (2) 自然人憑證或已註冊健保卡
- 3 免憑證專區 (現場取件)
  - (1) 戶口名簿之戶號
  - (2) 身分證明文件

### 臨櫃申請 >>>

- 1 健保署及委託代辦公所 (現場取件)  
攜帶身分證明文件
- 2 其他臨櫃 (戶政事務所(僅限本國人同時遺失身分證及健保卡或變更基本資料)、所屬投保公所、郵局代收)  
攜帶身分證明文件

領卡方式：郵寄掛號或預約現場領卡，約需2-7個工作天



如何申辦  
健保卡



臨櫃現場  
領卡據點

### 注意事項

1. 申請換補發卡期間如需就醫，可持繳納工本費之證明及身分證明文件，到醫療院所填寫「例外就醫名冊」。
2. 新生兒出生60天內可以父親或母親的健保卡就醫。

備註：若有疑義，一切以本國中文法規為準。

# 虛擬健保卡隨行

## 掃碼就醫好便利!!

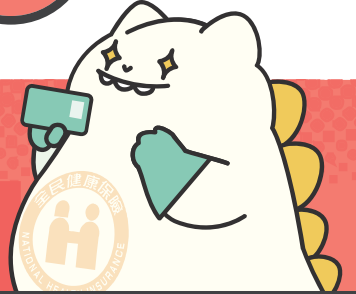

• 已有虛擬健保卡的民眾，可持續使用虛擬健保卡就醫

## 新申請 虛擬健保卡的民眾

請依循下列步驟申請驗證



1 打開健保快易通APP  
點選【虛擬健保卡】



2 勾選同意後  
點選【一般申請】



3 上傳身分證正面照片



4 上傳個人五官  
清晰大頭照



5 填寫連絡電話/E-mail  
送出申請



6 完成審核前  
可先使用無照片虛擬卡  
並出示身分證證明文件

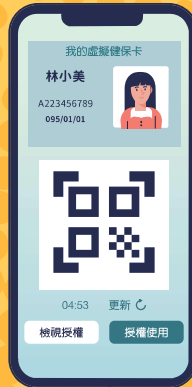

7 審核完畢  
虛擬卡呈現個人照片



衛生福利部中央健康保險署  
National Health Insurance Administration,  
Ministry of Health and Welfare



健保快易通APP



健保智能客服

健保署 @nhia

廣告



一指解決您的健保大小事

你專屬的！行動健保櫃檯

# 健保快易通APP



健保櫃檯  
E-Counter

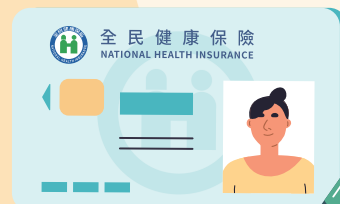

不出門也能  
使用健保服務！

- ✔ 申辦健保卡 (約2-5工作天可收到健保卡)
- ✔ 投保紀錄查詢
- ✔ 設定電子繳款單及線上繳費

## 電子繳款單設定

- 1 點選「個人各項查詢及設定」
- 2 點選「電子繳款單設定」
- 3 填寫正確電子郵件送出申請



- 4 每月(或每2個月)20日以後，健保署email加密電子繳款單檔案(密碼為身分證字號)

## 線上繳費

- 1 點選「個人各項查詢及設定」
- 2 點選「未繳保費查詢」



- 3 支援多種付款方式
  - ✔ iPASS Money、街口支付、台灣PAY
  - ✔ 活期帳戶
  - ✔ 信用卡
  - ✔ 超商行動條碼

## 其他申辦事項

- 弱勢保費補助：減免補助資料查詢
- 搬家或外地租屋者：通訊資料變更
- 公所投保者：加保、轉出、停保、復保等投保異動
- 家中聘請外籍看護者：未繳保費查詢與線上繳費
- 出國求學或工作者：線上申請健保中英文投保證明



衛生福利部中央健康保險署  
National Health Insurance Administration,  
Ministry of Health and Welfare



衛生福利部  
中央健康  
保險署LINE



全民健保  
行動快易通  
APP下載



衛生福利部  
中央健康保險署FB

諮詢專線 0800-030-598  
手機請撥 02-4128-678  
網址 <https://www.nhi.gov.tw>